晶報

The Crystal

林森路九十二號 電話八四九二三

公共租界工部局登記證C字四八四號

第念二年四千一百三十八號 今日一張 每份國幣五分

中華民國二十九年四月三十日 星期二

明星香水 香水明星 無遠弗銷 到處可買 上海明星香水廠出品

百花露香粉 紅字黑盒 白嫩去挺 制油防皺 上海中西大藥房發行

白雲 滋養皮膚 細勻貼膩 上海永和實業股份有限公司

晶報 中華郵政特准掛號立券 接照總包 優待寄送之報紙

廣告刊例 長行計八十字高 每日每行二元四角 短行計四十字高 每日每行一元二角

訂報價目 外埠 每月一元七角 三個月五元五角 本埠 每月一元五角 三個月四元

不坐汽車為節約

（知止）

上海三閒人

上海汽車總數一萬餘輛，分自備，出差，卡車，公共，機器腳踏五種，自備汽車，可佔半數以上，故居此之時人，無不有汽車，良以昆人事集，可為時間經濟計，故不能不以此代步……

◆張菊生先生 商務印書館為吾國出版界首屈一指之大公司，創始已故之夏粹芳先生……

◆徐寄廎先生 上海市商會主席……

津門雜記（三一）

醉隱

◆三湖士、三事件 平津報紙……

唐文治為秦硯畦作傳

（孫籌成）

唐文治先生之文章道德，人皆欽佩……

釧影樓日記（一）（三二）

天笑選錄

十二日，天晴。得林康侯來書，中云：「弟本硫傭……

新游俠傳（三八五）

張恨水

如何可以叫你活？……

關於蘇佩秋

（芳菲）

與洪述祖一段因緣……

舊銅鐵店的繁榮（上）

（影呆）

現在已大有一家五步一爿三步一個舊銅爛鐵的店，……

長篇小說 新上海春秋（六七一）

天笑

第三十四回 春暖試湯汗融玉體 宵深假笑帳舌度瓊丸

那時周局長與老三，都橫在床上。周局長便催她道：「你要沖浴，可以去沖了。要不要叫他們來給你放好了水。而且此地還有女擦背，要不要教她們來給你擦背？」老三道：「都不要！我自己會料理。我沖浴從來不教人相幫，浴巾一切，我還自己帶了來，我不要用旅館裏的。」周局長道：「那末我抽烟，你去洗澡，好吧？」老三道：「慢慢交末哉！」她橫在下首，看見周局長一個烟泡，裝上去，又脫了腳。便嗤的一聲笑道：「裝也不會裝，倒要吃烟，還是我來給你裝吧！我雖不會吃，裝倒比你會裝，點咧。」老三接過了周局長手中的籤子，回眸一笑道：「只許吸兩筒，不許多吸。」周局長道：「我是無癮大量，吸兩筒也是如此，吸十筒八筒也是如此。」老三道：「不要多吸，多吸了反而不好。」說到那裏，便格勒地一笑。「周局長道：「我知道！不多吸，也不少吸，要適可而止，方纔是恰到好處，你說是不是？」老三道：「我不懂！什麼叫做好處不好處？總之我只給你裝兩筒烟，裝好了，我就去沖浴了。你要多吸，你自己去弄吧，橫豎你這樣的裝烟，精塌的倒是大部份，吸到了嘴裏，也多半是噴脫的。幸虧如此，所以你不上癮，不然，只怕是已經一位老槍了。」

過房爺自思自嘆

過房爺嘆。吳黃筆錄

娘兒們

◆約事。

密報

有星大家要

舞國

◆前三郭鄉……新華影片公司……

卡樂孫華文之近影

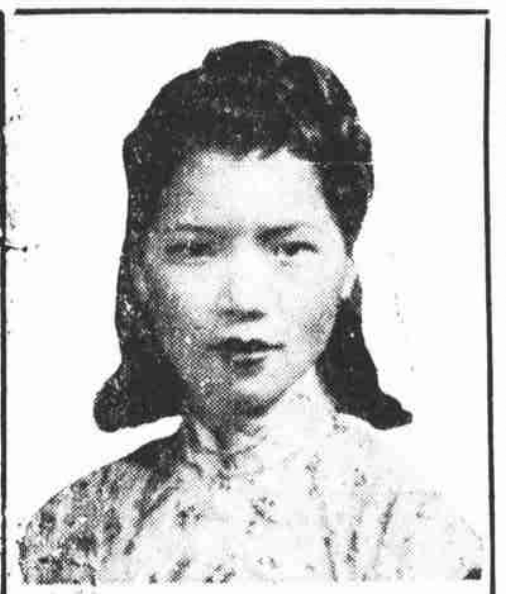

對白

過去時代的坤伶們（四）

（弍顯）

坤伶之中，雪艷琴……

名伶秘本 臨江驛總講

十一場 夜宿臨江

◆蔣瑞瑪連良來佩出演黃金之吳彥衡「翠屏山」劇照◆

中國廣生行出品 雙妹牌 生髮油 花露香 送禮自用 并皆曼妙

新樂的能 一手包办 男用新樂的能 女用新樂的能 特效淋濁劑製造白濁新發現 總經理新星西藥行 上海派克路 電話1851

南山長子
朱小南（全弟）鶴皋　應診
診所　愛文義路九十六號
時間　上午八時起　下午三時止　三時後出診
電話　九三九三九

今雜事祕

（十八）　周游　提刀人撰

妹有關芝曰：「蓮姊自白，主人已得而聞之矣。」……

[illegible]

胡若思堪稱胡美人

（知止）

▲今日仍在甯波同鄉會展覽

今日國畫界中之工仕女者，南方以超然先生見稱於時，北平則推樊……恬先生首屈一指。樊先生名「虛」，別署雨若居士，浙江湖州人，久居北平，……專繪美人，……

[illegible]

上海胃腸病院院長宋大仁醫師處方
瀉痢靈
每包三角
腹瀉下痢，老人小兒每因此虛脫，消化不良與（原蟲性）（寄生蟲性）之別，其嚴重性可知，險竟有一二日不治而死者，本品對各種瀉痢，以赤痢為最有宜，通導積滯，不塞不降，除病之妙，均著奇效。
怡康藥行製
各烟兌店各藥房及南京路四大公司西藥部均有代售

晶報
中華郵政特准掛號立券執照總包優益寄送之報紙

廣告刊例
長行計八十字高　每日每行二元四角
短行計四十字高　每日每行一元二角

訂報價目
外埠　每月一元七角　三個月四元五角
本埠　每月一元五角　三個月四元

限福臨頭　古代祕本出現：四大禁書　提刀人譯

照世盃　全一冊價二角
遊仙窟　全一冊價二角
貪歡報　全二冊價一元
雜事祕辛　全一冊價二角

王公館　姊妹淘　夜來香　蝶戀花　金梅瓶　無稽讕語　禪史　紫閨祕笈

贈仇十洲畫
購滿三元贈一幅　按此類推

上海梅白格路北首三成坊　正風書局

蘇州吃玩大不同

（蟲捫）

最近有蘇州朋友到上海來，談起……

[illegible]

病中游道風叢林晚歸

（楊雲史）

沙水俱清泚，幽幽向晚晴；夕暉山未了，峯欲明……

[illegible]

竊自由車賊

（頑果）

比來外灘一帶，銀行公司門口所停放之自由車，常不翼而飛，被人竊去……

[illegible]

中篇小說

妹妹我恨你

（一六〇二）　等車　呆車

「那是什麼人？」綠君一時說不出來。

「也不是什麼人，你去，到底是誰？」……

[illegible]

西康日記

（一〇九）　曾昭掄

第三編：雅康大道

五五、由黃泥堡出發

……

蜜糖可造酒精
經濟部增加生產

慈善獎券積極擴充

[illegible]

廣東　洗種福堂　著名
新到　海狗腎發兌　每具廿元至一百元
洗製馬牌　海狗腎精片　每瓶一元半
主治　男子腎虧　陽痿氣弱　遺精早洩　色慾過度
總發行上海河南路四馬路口第一家
電話九五四一〇號

天蟾舞臺
定座電話：90560.90156
陳鶴峯自編自導主演
今夜獻演　四本　黃天霸　金鏢
三探惡虎村
三雄義絕●鏢傷二友

榮記共舞臺
電話　八四八〇八　八五八八九
今夜　第五集　機會無多
濟公活佛

鑫記大舞臺
二馬路英華街
定座電話　九〇二〇〇　九二〇二〇
林樹森　領銜主演
明末清初兩朝演義
今夜獻演　第二集　神怪　劍俠傳

斌記更新舞臺
牛莊路浙江路口
定座電話　九七一七七　九六〇七五
新標準平劇型新劇院　全部絕無雜對號
黃桂秋　賈大元
小壽山　宋遇春　李洪春　馬君武　閻世善　周維俊　劉硯亭　谷玉蘭　賈盛吉
今天夜戲　得意緣　變武奪寶　羊家太蓮　記園倉燈

女獄花

清季革命小說　西湖女士王妙如遺稿　周越然先生借鈔

第一回　男尊女卑人權缺　月白昏黃夢境奇

沈沈女界二千年，慘霧愁雲斷復連。精衞無心塡苦海，擺倫何日補情天。專制魔王詐命延，血雨腥風廿世紀，自由花已巴黎植，史臣先記女權篇。

這首詩乃是亞洲大陸的一個大豪傑所作……

[illegible]

么王文桂香

（瑞民）

文桂香，清末么二之王也……

[illegible]

今日之娘姨

（蟲捫）

[illegible]

小花園阿七

（周天籟）

（二〇一）

[illegible]

銀都人造冰溜冰場
明日下午四時開幕
特請　林康侯　袁履登　張嘯林　陳燕燕　袁美雲　張明輝　周璇　顧蘭君　先生揭幕　剪彩
中西溜冰名家串演溜冰表演
觀券每位一元，隨券附送綠寶桔汁一瓶及威利參糖果廠精製糖果一袋
人造冰溜冰場分明溫暖如春
科學結晶潔白如銀
海上唯一娛樂府　都地成冰

國華古舊市場
上海唯一便宜市場　有意想不到的便宜
中西木器銅鐵床　鐘錶五金皮件帽　烟紙文具
國華茶室　名點維揚　小吃經濟
古玩商場　歡迎參觀　買賣歷代書畫金石瓷銅翡翠玉器古玩
承辦喜慶筵席
法租界平濟利路二百〇六號　電話八一八六七號

上海春季A字大香賓票
頭獎獨得十九萬六千元
二獎獨得五萬六千元　三獎獨得二萬八千元
開獎期近　欲購從速
定額五萬號　全張十一條國幣十元　分購每條國幣一元
自一〇〇〇〇一號起共計五萬張至一五〇〇〇〇號止現已售去二萬五千張

ODOR LESS
除我臭汗
除臭去汗　一秒鐘見效
歐都賴斯
上海百齡行總經理

小孩服鷓鴣菜　不怕寒冷
滬粵港　宏興大藥房　南京路　總行

中英菓子鹽
胃病救星
胃病頑固患者常以為苦，欲獲可靠治療，莫如每晨服『中英菓子鹽』，有意想不到之功效，平肝利氣通便開胃，滌煩去口臭如頭痛目赤面起斑疹，瘰癧更能消弭於無形，胃病既除則身體自必健壯
中英大藥房發行　上海四馬路

上海最可靠之花柳病院
大生醫院
白濁　橫痃　下疳　梅毒　一概祇收拾元
負責包醫　限日斷根
打針服藥　電療洗射　完全內服　斷根止痛
特備高級電機助治各病男女不取費
時間　上午九時至下午九時止
星期照常門診六角
地址　廣西路三馬路北一號　口頭業二路西路餘

歐洲年輕美麗女子按摩
頭髮金黃
靜安寺路一〇二五弄靜安別墅內三十三號門牌二號公寓
時間每日下午二至九時
歡迎高尚華賓
請到西人公寓按摩
西洋女子精按摩衞生服務週到
指甲潔修
地址白克路（黃家沙口）七三八號永樂坊一號房間